



はりこめ!! がまだしもん! 2

障がい就労支援パンフレット



筑後市地域自立支援協議会就労部会
令和3年1月1日現在

もくじ

1.ごあいさつ	1
2.利用までの流れ	2
3.就労継続支援A型とは？	4
・さんふらわあ筑後	5
・ディアスポラ	6
・和水想	7
・はうす	8
・ル・バン	9
4.就労継続支援B型とは？	10
・ケア・プリント	11
・teしごと+teーら	12
・就労継続支援 B型事業所 年輪の園	13
・多機能型事業所はうす	14
・障がい者就労支援 センター「はねっこ」	15
・就労継続支援 B型事業所 プラムの小径	16
・もりっち	17

・ワークサポートきらら	18
5. <small>しゅうろういこう ていぢやくしえん</small> 就労移行・定着支援とは？	19
・ <small>しょうがいしゃじりつくんれん</small> 障害者自立訓練サポートセンター わ～よか	20
6. <small>しゅうぎよせいかつしえん</small> 就業・生活支援センターとは？	21
・ <small>しょうがいしゃしゅうぎよせいかつしえん</small> 障害者就業・生活支援センター「デュナミス」	22
7. <small>ほか じぎょうしょ</small> その他の事業所	23
・ <small>うえだ びょういん</small> 植田病院	24
・ <small>ちいきかつどう しえん がた</small> 地域活動支援センター1型 プラム.ちくご	25
・ <small>ちいきかつどう しえん がた じょい こうぼう</small> 地域活動支援センター3型 JOY 工房	26
・ <small>ちくごとくべつ しえんがっこう</small> 筑後特別支援学校	27
・ <small>ちくごし て いくせいかい</small> 筑后市手をつなぐ育成会	28
・ <small>とくれいこがいしゃ</small> 特例子会社タマアグリ	29
・ <small>やめ</small> ハローワーク八女	30
・ <small>ふくおかけんはつたつしょうがいしゃしえん</small> 福岡県発達障害者支援センターあおぞら	31
8. <small>そうだん しえん じぎょうしょ</small> 相談支援事業所とは？	32
9. <small>しないじぎょうしょ いちらん</small> 市内事業所一覧	33
10. <small>しない じぎょうしょ ちず</small> 市内事業所地図.....	34

ごあいさつ

へいせい ねん がつ ちくごしちいきじりつしえんきょうぎかい しゅうろうぶかい
平成28年、4月に筑後市地域自立支援協議会 就労部会より

「はりこめ！！がまだしもん」の名で障がい就労パンフレットを

さくせい ねん けいか
作成して5年が経過しました。

れいゆ ねん がつ しょう も かた ほうていこよう りつ あ
令和3年3月には障がいをお持ちの方への法定雇用率が上がるなど、

ねんねんきぎょう たぎょうしゆ じゅよう たか
年々企業やその他業種からの需要も高まっており、

みなさま しごと いよく ふ おも
皆様の仕事への意欲も増えてきていることと思います。

ちくご しない しゅうろうしえん おこな じぎょうしょ かず ふえ き
また筑後市内の就労支援を行う事業所の数も増えて来ました。

しゅうしょく てつだ
「就職したい(手伝ってほしい)」

まえ しごと や じぶん はたら
「前の仕事は辞めたけれど自分のペースで働きたい」

なかま なかよ はたら
「仲間と仲良く働きたい」

かね ほ
「お金が欲しい」など

いろいろ おも なか さつ いま じぶん あ
色々な想いがある中で、この1冊が今の自分に合う

じぎょうしよえら てだす おも しゅうろうぶかい つく あ
事業所選びの手助けになればと思い就労部会で作り上げました。

きょうみ も かた て と いただ さいわ
興味を持たれた方にはできるだけ手に取って頂ければ幸いです。

ちくごしちいきじりつしえんきょうぎかい しゅうろうぶかいちよう
筑後市地域自立支援協議会 就労部会長

こみち かんりせきにんしゃ かいちひろゆき
ブラムの小径 サービス管理責任者 加市博之

どのような就労しゅうろうをしたいか？

いま きもち ちか おし
今のあなたの気持ちに近いものを教えてください。

いっばんしゅうろう じしん
○一般就労いっばんしゅうろうをしたいが、まだ自信じしんがない

じぶん わ
○自分がどこまでできるか分わからない

しゅうろういこうしえんじぎょうしょ たいけん
⇒『就労移行支援事業所』の体験へ

いぜん いっばんしゅうろう げんざい じしん
○以前は一般就労いっばんしゅうろうをしていたが、現在は自信じしんがない

しょう しゃしゅうろう なか しつ たか さぎょう
○障がい者就労しゃしゅうろうの中でも質しつの高い作業たか さぎょうをしたい

かね かせ さいていちんぎん ほしょう
○できれば、お金を稼ぎたいかせ（最低賃金さいていちんぎんは保障ほしょうされます）

しゅうろうけいぞくしえん がたじぎょうしょ たいけん
⇒『就労継続支援A型事業所』の体験へ

かんたん けいさぎょう
○簡単な軽作業かんたん けいさぎょうを試してみたい

にっちゅう かつどう ば さが
○日中にっちゅうに活動かつどうする場ばを探さがしたい

しゅうろうけいぞくしえん がたじぎょうしょ たいけん
⇒『就労継続支援B型事業所』の体験へ



はね丸



パネコ

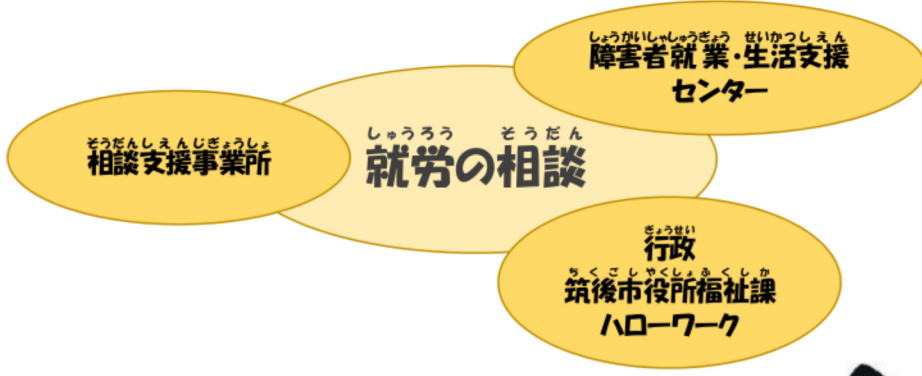

ポネコ



しゅうろう けいぞく しえん がた
就労継続支援A型とは??

しょう はたら むずか はたら
障がいのために働くことは難しいけど「働きたい」
き も も ひと しゅうらい ひつよう くんれん べんきょう
気持ちを持つ人が、将来のために必要な訓練・勉強
をるところです。

かなら りよう けいやく しえん う かよ こよう けいやく
必ず利用契約(支援を受けるために通う)と雇用契約
(働しながらお給料をもらう)を約束します。

はたら きゅうりよう やくそく
スタッフが一緒に働きながら色々なことを教えてくれ
ます。

はたら えんじょ
また働きやすいように援助をしてくれます。

いっばんしゅうろう かん じゆんび ととの かた きぼう
※一般就労に関しては準備が整った方、希望される
かた
方はサポートします。



○事業所名： さんふらわあ筑後 事業所	就労継続支援型 A 型
住所： 筑後市大字蔵数 521-5	電話番号： (0942) 27-6300 F A X 番号： (0942) 27-6139
ホームページアドレス： http://sunflower-fukuoka.com	メールアドレス： sunflower.chikugo@blue.ocn.ne.jp
工賃：平均 69215 円	作業内容：工芸作業、食品加工、清掃
勤務時間・定休日など： 10：00～15：15の4.25時間、土・日・祝日休み	送迎・交通費等の有・無など 送迎可能範囲有、通勤手当無、無料駐車場有
定員： 20 人	食事の有無： 有

実績等：

平成31年度一般就労 2 件、工賃4.1%アップ（平成30年度比）

所内作業と施設外作業を行っており、所内作業では主に工芸品を製作しております。提灯の部品を作ったり（※写真1）、各種お守りなどの製作も行っております。具体的には金属を加工したり、木材や紙などをボンドで付けて組み立てたり、紐を規定の長さで結んだり、手先を使った作業が大半です。施設外作業ではきのご加工工場でのこのカット作業を行ったり（※写真2）、清掃作業を行ったりしています。カット作業は作業着を着用し、包丁でこの根を切除します。清掃作業は工場の休憩室や廊下、トイレなど工場内の掃除を行います。



写真1



写真2

○事業所名： ディアスポラ	就労継続支援型 A 型
住所： 筑後市大字常用824-3-A棟	電話番号： (0942) 65-8743 F A X 番号： (0942) 65-8743
ホームページアドレス： https://diaspora-web.jimdosite.com/	メールアドレス： diaspora.tenyu@gmail.com
工賃：平均 70,000円	作業内容：清掃、JA工場内作業、縫製
8時～15時の内4時間勤務 土日休 祭 日出勤有 受診、家庭都合要相談	送迎有り（片道200円～） 交通費支給（長期雇用者に有）
定員：20人	食事の有無：弁当注文有料

実績等：
工賃 県の定めに従ず

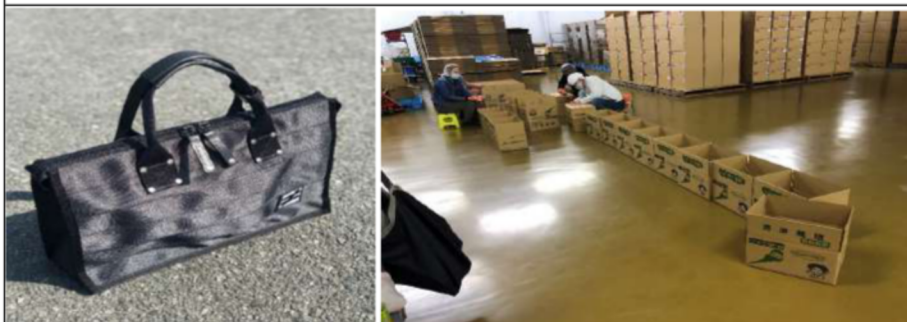

○事業所名： 和水想（なごみそう）	就労継続支援型 A 型
住所：〒833-0044 筑後市大字富久375-5	電話番号： (0942) 65-8166 F A X 番号： (0942) 65-8166
ホームページアドレス：	メールアドレス： nagomisou@circus.ocn.ne.jp
工賃：平均 73,000円 (R2/12)	作業内容：米菓製造販売・セットアップ作業
勤務時間：定休日など：土・日・祝就 労時間：4時間 時給：最低賃金	送迎：無 交通費等：無
定員： 20人	食事の有無：無
実績等：おこしOEM4社・販売取引先7社・個人販売・職域販売	

ポン菓子おこし製造販売

ぼんべいおこし⇒ プレーン・黒蜜きなこ・だし醤油・ココア・シナモン
・生姜・ほうじ茶・焦がし餅（もち米使用）

恋おこし⇒ ・あまおういちご・キャラメル・竹炭&黒蜜

ちっど恋おこし 新発売



おまおういちご
あまおういちごの風味がやさしく、
甘酸っぱさが楽しめます。

キャラメル
濃厚キャラメルとアーモンドが、
優しい甘さで満足感たっぷり！

竹炭 & 黒糖蜜
天然由来の黒糖と竹炭が、
甘酸っぱい風味が楽しめます。

毎粒製造を「ポン」したザザザが特徴のおこし。素材のいいおこしにこだわって毎日お作りしています。



プレーン

ぼんべいおこし
POMPOM LASSY BAGGET

乾燥剤セットアップ作業風景



おこし作り作業風景



○事業所名： はうす	就労継続支援型 A 型
住所： 筑後市大字一条626-9	電話番号： (0942) 27-6840 F A X 番号： (0942) 27-6841
ホームページアドレス：	メールアドレス： riches0421@gmail.com
工賃：平均 77,000 円	作業内容：野菜調整・除草作業他
勤務時間・定休日など： 勤務時間 10：00～15：30 日・祝・会社カレンダーによる	送迎・交通費等の有・無など 送迎あり・距離に応じて交通費あり (上限3,000円)
定員： 10 人	食事の有無：一食300円にて提供

実績等：
令和2年度5名一般就労へ 賃金は入社後一年で評価し4～11円アップ 実績あり

施設外の作業を主に自社の農業、野菜の調整作業、除草作業等色々な作業があります。やりがいを持って充実した日々を送ってほしいです。



○事業所名： ケア・ジャパン (ル・パン)	就労継続支援A型
住所： 筑後市長浜2052-1アクセス第7ビル1F	電話番号： (0942) 53-7220 FAX番号： (0942) 53-7220
ホームページアドレス： パンカフェ ル・パン Facebook 掲載中	メールアドレス： k.toyoda@accessjpn.co.jp
サービス提供時間・定休日など： 基本9:00~14:00 日曜日定休日 シフト制	送迎・交通費等の有・無など： 送迎無し 交通費 最大12,000円まで
食事の有無：無し ※パン購入の利用者割引有り	
定員： 20 人	工賃：福岡県最低賃金以上 1日/4h(基本)
実績：令和2年度 T病院 1名就職	

作業内容は様々です!!ホールスタッフ、製造、調理・施設外就労などなど・・・
それぞれに、プロのスタッフが配置されていますので、経験が無くても安心です(^ω^)

🍞パンカフェ **ル・パン** 🍞



就労継続支援B型とは？

一般企業やA型事業所への就労が困難な障がいを
持った方へ、就労の機会を提供します。生産活動
を通して、必要な支援や訓練を行ったり、また余暇
時間などを設け生活を楽しくいただくサービスを
提供します。

雇用契約は結ばず、働きかたを選ぶことができます。
また作業分のお金を工賃としてお支払します。

※一般就労に関しては準備が整った方、希望される
方にサポートします。



○事業所名： ケア・ジャパン (ケア・プリント)	就労継続支援B型
住所： 筑後市長浜2052-1アクセス第7ビル2F	電話番号： (0942) 48-1221 FAX番号： (0942) 48-1223
ホームページアドレス： リニューアル中	メールアドレス： k.toyoda@accessjpn.co.jp
サービス提供時間・定休日など： 10:00~16:00 土(隔)・日・祭日等	送迎・交通費等の有・無など： 送迎有り※交通費の支給はありません。
食事の有無：無し ※1FはA型事業(ル・パン)で、パン購入の利用者割引有り	
定員： 10 人	工賃：基本時給 300円 月3万以上可能(1日4.5h)
実績：令和2年2月スタート 就労継続支援A型 1名	

印刷業務が中心ですが、様々な加工業務も行っています(^^♪
頑張り次第で、時給500円も可能です☆



就労継続支援施設B型 アクセス・ジャパングループ/株式会社ケア・ジャパン

ケア・プリント

NEW!!
新しいオンデマンド機導入!!

ロット大小
問わずOK!

ノベルティ
も承ります!

名刺/チラシ/リーフレット/冊子
ポイントカード/伝票/カレンダー
封筒/のぼり/看板/電光掲示板 etc...

TEL. **0942-48-1221**
FAX. **0942-48-1223**

様々な販促物を制作します!!

○事業所名：	就労継続支援B型
t e しごと + t e ーら	
住所：	電話番号： (0942) 53-0001
筑後市山ノ井 778-2 102号	F A X 番号： (0942) 53-0500
ホームページアドレス：	メールアドレス：
	teshigoto.tela@docomo.ne.jp
サービス提供時間・定休日など：	送迎・交通費等の有・無など：
営業日10:00~16:00 月~金 休日 土日祝(都合により開所)	送迎 有 ・ 交通費 無
食事の有無： 無 (各自持参 食事休憩1時間)	
定員： 20 人	工賃：平均 8,925 円
実績： 令和2年度実績 B型継続 (一般就労・A型への移行はなし)	

4月		手工芸の制作 布マスク・マスクケース・ひな飾り・ コサージュ・ヘアゴム・さき織りパッ グ・紺のズボン等
5月	いちご・すもも狩り ジャム作り	
6月		
7月		
8月		
9月		
10月	みかん・デコポン・びわ・甘夏 の	
11月	皮むき	
12月		
1月		
2月		
3月		

年に数回の外出行事を企画したり、誕生月にはみんなでお祝いしています。
 t e ーらは、今の自分にできる事からスタートです。ですから週に1日からでも利用ができます。
 自分のペースで、楽しく過ごしながら、様々な仕事を通して、就労、コミュニケーション、仲間
 作り、生活リズムを整える、お小遣い等の希望を叶えていきます。作業は様々ありますが、ノル
 マや速度はありません。無理なく、自分が変わっていく所です。

利用者さん、募集中です。見学随時対応していますので、ご連絡ください。



○事業所名： 年輪の園	就労継続支援B型
住所： 筑後市大字前津中牟田1965-1	電話番号： (0942) 53-8211 F A X 番号： (0942) 52-0652
ホームページアドレス： http://www.nenrin.net/	メールアドレス： nenrin@ceres.ocn.ne.jp
サービス提供時間・定休日など： 9:00～15:30(月～金※土曜開所日あり)	送迎・交通費等の有・無など： 送迎あり
食事の有無：給食あり	
定員： 12 人	工賃：平均 12,000 円
実績：実績なし	

年間行事

- 1月 新年会
- 2月 バレンタイン
- 3月 お花見
- 4月 つつじマーチ
- 5月 体育大会
- 7月 野球観戦
- 8月 野球観戦
- 9・10月 一泊旅行
- 11月 焼き芋大会
- 12月 クリスマス会



そのほか毎月実施

カラオケ大会🎤(施設内)

ドライブ🚗

※行事は変更することがあります



○事業所名： はうす	就労継続支援B型
住所： 筑後市大字一条626-9	電話番号： (0942) 27-6840 F A X 番号： (0942) 27-6841
ホームページアドレス：	メールアドレス： riches0421@gmail.com
サービス提供時間・定休日など： 10:00～15:30 日祝会社カレンダーによる	送迎・交通費等の有・無など： 送迎あり（無料）・交通費上限3,000円
食事の有無：食事提供あり（無料）	
定員： 10 人	工賃：平均 16,000 円
実績：30年度 A 型への移行1人	

作業は施設外にての清掃作業、施設内はお茶のバック詰めやろうそくの箱詰め作業があります



○事業所名：はねっこ福祉会 はねっこ	就労継続支援B型
住所： 筑後市大字水田838-5	電話番号： 0942-27-7150 F A X 番号： 0942-27-7159
ホームページアドレス：	メールアドレス： hanetsuko@feel.ocn.ne.jp
サービス提供時間・定休日など： 月～金 9:00～15:00	送迎・交通費等の有・無など： 送迎あり（8：00～ ）
食事の有無： 提携の弁当（自由注文）または各自持参	
定員： 20 人	工賃：平均 20,000 円
実績： 夏・冬 利用者さんへの賞与あり	

令和3年度の活動実績					
活動内容	実施日	実施場所	実施時間	実施者	その他
今年レクリエーションも大幅に変更しました。残念！					
6月	サングラス作り	夏祭	10:00～12:00	職員	職員
7月					
8月	観音寺 カサネ作り	観音寺	10:00～12:00	職員	職員
9月	1日/1回/1日	職員			
10月					
11月	クリスマス/クリスマス	職員			
12月	職員研修				
1月	観音 せんたく	観音	10:00～12:00	職員	サンゴ作り (観音寺)
2月					フクロフクロ作り (職員研修)
3月	夏祭	夏祭	10:00～12:00	職員	

ある日の作業風景



室内作業・箱折りやろうそく入れ！

ハウスクリーニング班



市内3か所の公園の除草や清掃作業



密を避けて映画を見ました！

○事業所名：社会福祉法人 桜園 プラムの小径	就労継続支援B型
住所： 筑後市大字西牟田6354-2-3	電話番号：(0942) 65-7380 FAX番号：(0942) 65-7398
ホームページアドレス： www.sakuraen.biz	メールアドレス： puramu@yacht.ocn.ne.jp
サービス提供時間・定休日など： 月～金曜日まで9：30～16：00	送迎・交通費等の有・無など： 送迎あり、ルートならびに送迎場所は要応談
食事の有無：基本持参をお願いしていますが、 契約先の弁当屋から運んでもらっています。	工賃：平均15,000円/月
<p>こんにちは！プラムの小径です 2019年6月に新事業所に移転したことで、心機一転頑張っています！ またアットホームな雰囲気の中で利用者の方と職員共々明るく元気に活動しています♪ プラムの小径では、主な作業として</p> <div style="display: flex; justify-content: space-around;">      </div> <p>関連施設清掃作業、洗車作業 旗加工作業、印刷作業、ろうそく作業など その他室内作業を行っております</p> <p style="text-align: right;">活動時間や作業内容は相談の上決定します！ ※経験がなくても大丈夫！！</p> <div style="display: flex; justify-content: space-around; margin-top: 10px;"> <div style="text-align: center;"> <p>BINGO大会！</p>  </div> <div style="text-align: center;"> <p>♪カラオケ♪</p>  </div> <div style="text-align: center;"> <p>🌸お花見🌸</p>  </div> </div> <p>ほぼ毎月レクレーションを実施しています。皆さんの声を参考に企画しています♪最近では室内行事ばかりですが、皆さん仲良しで、和気あいあいと楽しく過ごしています。</p>	

○事業所名： morich (もりっち)	就労継続支援B型
住所：〒833-0031 筑後市山ノ井316-1	電話番号： (0942) 64-9165 FAX番号： (0942) 64-9186
ホームページアドレス： http://www.fukushinkai.jp/	メールアドレス： morich@fukusokyo.jp
サービス提供時間・定休日など： 月～土曜日10:00～15:30 水曜日9:30～11:30 休日：日曜、祝日、夏季・冬季休暇	送迎・交通費等の有・無など： ・送迎有り ※送迎料金は無料です。
食事の有無：食事提供は無し。※他にはがくれ弁当、弁当のヒライ、ほっともっと注文出来ます。	
定員： 20人	工賃：平均 15,000円
実績：	
<p>morichは、オフィスをイメージした事業所です。将来、就職を目指す方をサポートする就労移行支援事業の機能も取り入れながら、しっかり学び、働く意識が持てる環境を作り、提供しています。</p> <p>又、心安らく居場所として、それぞれに寄り添い、理想の「わたし」探しのお手伝いします。</p>	
 <p>WEBワークス (ブログ管理等)</p>	 <p>オリジナルワークス (トートバック作成)</p>
 <p>グリーンワークス (苔リウム)</p>	 <p>企業への実習・体験</p>
 <p>販売商品 (完成品)</p>	
<p>(余暇支援)</p> <p>月2回、外出 (地域イベント、公園、体育館、図書館、工場見学等) や食事会、調理実習、室内イベント (ゲーム) など実施。 ※1回の余暇支援でも選択 (外レク・中レク) が出来ます。</p>	<p>(年間行事)</p> <ul style="list-style-type: none"> ・インフルエンザ予防接種 ・防火避難訓練 (年2回) ・年末大掃除 ・開所記念食事会 など

○事業所名： ワークサポートきらら	就労継続支援B型
住所： 筑後市大字野町6-8	電話番号： (0942) 51-7300 F A X 番号： (0942) 51-7301
ホームページアドレス：	メールアドレス： kirara.10112@outlook.jp
サービス提供時間・定休日など： 月～金 10時～16時（土日祝日は休み）	送迎・交通費等の有・無など： 送迎あり（筑後市、八女市、久留米市・みやま市他）、駐車場あり
食事の有無：無し	
定員： 20人	工賃：平均6,891円（時給換算214円）※R元年度県報告
実績：	



私たち「きらら」は、障がいを抱えている方々に就労の機会を提供し、「はたらく」ことを通して、その人にとって、喜びのある、楽しい生活を送ることができるよう応援していきます。

キラキラと輝く人生のためにスタッフとともに成長をめざしていきます。

○主な作業

箱折り、仕切折り
タオル折り・袋入れ
プラスチック研磨
検品、みかん皮むき
その他



○年に数回レクリエーションがあります。（実績・予定）

- ・カラオケ
- ・食事会（食べ放題）
- ・新年のレクリエーション
- ・お疲れさん会・忘年会
- ・バーベキュー 他



就労移行支援とは？

働くために必要な力を身につけるために、就労に関する相談はもちろん、事業所内での基礎トレーニングや企業実習などの実践的なトレーニングを行いながら就職をめざし、就職後にも必要な支援を行います。また一般企業への就職を目指すだけでなく、必要な就労支援を判断するために、今の力を試す場所でもあります。

就労定着支援とは？

平成30年度に新設された、一般就労へ移行し6か月が経過した後、就労の継続を図るためのサービスです。ご自宅や企業等に定期的に訪問したり、来所してもらって面談をします。生活面の課題(生活リズムの乱れ、遅刻・欠勤、身だしなみの乱れ等)や、職場での課題(仕事の内容、コミュニケーション等)に対して、助言をしたり、関係機関が連携して支援をしていきます。利用期間は最大3年間になっています。



事業所名： わーよか筑後	就労移行支援 ・ 就労定着支援
住所： 筑後市大字山の井210-4	電話番号： (0942)-51-7705 FAX番号： (0942)-51-7706
ホームページアドレス： http://www.wayoka.net/	メールアドレス： wa-yoka.f@waltz.ocn.ne.jp

あなたの

『やりたい』と『つづけたい』

をサポートします。

『わーよか』ってどんなところ？

働くために必要なことを経験するところです。
センター内外で様々な訓練を行いながら就職を目指します。



訓練って何をやるの？

- ・センター内…社会人としての習慣、人とのコミュニケーション力を身につけるための訓練を行います。
- ・センター外…いろいろな職種の会社へ出向き、見学や実習を行いながら、自分に合った仕事探しをします。

おもな就職先は？

物流センター、運送会社、農業関連、高齢者施設、病院、大学、予備校、スーパー、飲食店、アパレル、温泉施設、アミューズメント施設、製造・販売会社（食品、医薬品、精密機械 など）ビジネスホテル など



アピールポイント

『わーよか』は、平成19年に開所した若い事業所ですが、平成18年からスタートした現在の就労系事業に特化した事業所としては筑後地区でもいち早く誕生しました。現在、筑後市と久留米市の2ヶ所に拠点を置き、就労移行支援・就労定着支援・自立訓練を行っています。これまでの就職者は86名で、就職後半年の職場定着率は95%です。わーよかが目指すのは就職ではなく、就職して『ながく働くこと』です。ですから無理な就職、ご本人に合わない仕事を無理にすすめるということはありません。実習でいろいろな職種にチャレンジしていただき、みなさんが「長く働ける」「この仕事なら続けられる」と自信をもって働けるように支援し、就職後もご本人はもちろん、会社への支援も必要に応じて行っていきます。



障がいをお持ちの方の「はたらきたい」をサポートします

わーよか 筑後





営業時間 8:30～17:30 休日 日曜・祝祭日（上記は不定休）

TEL0942-51-7705 お気軽にご連絡ください

しゅうぎょう せいかつしえん 就業・生活支援センターとは??

しょう しゃ きぎょう はたら おうえん
障がい者の“企業で働きたい”を応援するセンター
です。きぎょう はたら き
企業で働きたいが、なかなか決まらない、
ひとり ふあん はたら じゅんび はたら
一人では不安、働く準備をしたい、働いているけ
こま どう しゅうぎょうせいかつ そうだん おう かいけつ
ど困っている等、就業生活の相談に応じ、解決に
む ちいき かんけい きかん れんけい もと しゅうぎょう せい
向けて地域の関係機関との連携の下、就業・生
かつ いったいてき しえん おこな じぎょう
活を一体的に支援を行う事業です。



○事業所名： デュナミス	※その他のサービス 障害者就業・生活支援センター
住所： 八女市鶉池269-1 102号	電話番号： (0943)58-0113 FAX番号： (0943)58-0173
ホームページアドレス： https://www.k-fukushikai.or.jp/	メールアドレス： dynamis@river.ocn.ne.jp
具体的には・・・	
◆障害者就業・生活支援センターとは・・・？	
就職をしたいと考えている障がいや難病のある方や、そのご家族、障がいのある人を雇用している、または雇用しようと考えている事業主の方をサポートいたします。	
障がいのある方・そのご家族  <ul style="list-style-type: none"> ○就職をしたいが、どうしたらいいの？ ○自分はどんな仕事に向いている？ ○就職したけど、仕事がうまくいかない。 ○家族の就職について相談したい。 ≪センターの相談・支援≫	事業主の方  <ul style="list-style-type: none"> ○どんな仕事を任せたらよい？ ○就職したけど、最近調子が悪そう・・・どこに相談したら？ ○実習を受け入れてみたい。 ○活用できる助成金制度を知りたい。 ≪センターの相談・支援≫
就職や生活に関する相談	実習受入れの相談
専門の支援員が、希望する仕事や健康管理など、就職や生活に関する相談をお受けします。	障がいのある人が担当する仕事の切り出しや、実習受入れの相談に応じます。
就職の準備	採用に関する相談
企業への見学、職場実習、面接対策や履歴書の書き方など就職に向けた準備を行います。必要に応じて福祉サービスでの訓練をおすすめすることもあります。	雇い入れの際の助成制度や支援制度などのご案内や、コミュニケーションの取り方など、採用に関する様々な相談に応じます。
就職活動の支援	採用後の支援
ハローワークと連携して、相談者の希望や適性に合った仕事を一緒に探します。場合によっては面接にも同行しサポートします。	長く働き続けることができるよう、定期的に企業を訪問し、悩みごとの相談に応じます。
就職後の支援	
職場への訪問や、センターでの面談をして、仕事の悩みや生活に関する相談をお受けします。	  
<div style="border: 2px solid red; border-radius: 15px; padding: 10px; display: inline-block;"> <p style="color: red; margin: 0;">支援を受ける場合は登録をさせていただきます。 相談・登録は無料です。まずはお電話ください！</p> </div>	

ほか じぎょうしょ その他の事業所

しゅうろうぶかい つぎ さまざま じぎょうしょ
就労部会には次のような様々な事業所があります。

うえだびょういん

• 植田病院

ちいきかつどうしえん

• 地域活動支援センター1型 プラム、ちくご

ちいきかつどうしえん

• 地域活動支援センター3型 JOY 工房

ちくごして

• 筑後市手をつなぐ育成会

ちくごとくべつしえんがっこう

• 筑後特別支援学校

とくれいこがいしや

• 特例子会社タマアグリ

やめ

• ハローワーク八女

ふくおかはったつしょうがいしやしえん

• 福岡県発達障害者支援センターあおぞら



○事業所名:医療法人 清友会 植田病院	※その他のサービス 精神科デイケア
住所: 筑後市大字西牟田6359番地3	電話番号: 0942-53-5161 FAX番号: 0942-52-0122
ホームページアドレス: http://ueda-hospital.jp/	メールアドレス: psw@ueda-hospital.jp

精神科デイケア 「ピュアプラム」

精神科デイケアとは・・・？

精神障害があり、社会生活などに困難を感じている方々が、決まった曜日・時間に
通い、

文化活動や運動など様々な活動に参加します。

利用者同士が活動を通して交流し、対人関係のスキルなどの向上を目指します。

サポートする職員
・看護師
・作業療法士
・精神保健福祉士
・公認心理師



生活リズムを整えたい

病気と上手く付き合える
ようになりたい

社会参加したい

相談相手が
欲しい

人と上手に話が
できるようになりたい



<p>○事業所名：地域活動支援センター プラム.ちくご</p>	<p>※その他のサービス 地域活動支援センター 1型</p>
<p>住所： 筑後市大字羽犬塚515-2</p>	<p>電話番号： 0942-27-7941 F A X 番号： 0942-27-7942</p>
<p>ホームページアドレス： 医療法人 清友会 ホームページにて掲載中</p>	<p>メールアドレス： plum@chime.ocn.ne.jp</p>
	
<p>※地域で生活する障がいのある方へ、日中に居場所作りや寛ぎの場を提供し、他者との交流を通して社会参加のきっかけや自立を目指し、より充実した生活を送れるようサポートしています。</p>	
<p>【ご利用できる方】 障がいの種別・年齢は問いません。 【ご利用時間】 月曜日～金曜日の平日9:00～16:30 【事業内容】 (毎月、活動プログラムを出していますが自由参加ですので、活動中に休みたい方や別のことがやりたい方などはそれを優先しています) 【ご利用の流れ】 センター内の見学や説明等を行い、利用希望される方は利用登録申込書により登録を行います。登録が済み次第、ご利用開始となります。 ☆オープンスペースの提供 センター内には卓球台・ボードゲーム・トランプ等があります。また天気の良い日はセンター裏の空き地でキャッチボールやバドミントンなどが楽しめます。 ☆昼食会 毎週水曜日の午前中に美味しい昼食作りをしています。(食材費100～150円程度かかります)</p>	<p>☆おやつ作り 毎週金曜日の午後に簡単にできるおやつを作っています。(食材費50円程度かかります) ☆レクリエーション 季節に応じたレクリエーションや外出等を行います。(現在はコロナウイルスの影響で見合わせ中です) ※当センターは地域活動支援センター I 型の活動と相談支援事業所としての役割も兼ね備えています。 1 基本相談支援・・・日常生活を送る上での困りごと、将来の暮らしについての不安など、障がいのある方やご家族等からの相談に応じています。 2 計画相談支援・・・市役所へ障害福祉サービスの申請をされた後、市の訪問調査の同行～福祉サービスへ繋ぐお手伝い、その後の定期的なモニタリングや更新手続き等を行っています。 3 地域相談支援・・・施設や病院に入所・入院している方が退所・退院し地域で生活できるように支援します。 その他、ボランティア活動(ゴミ拾い)や啓発事業として勉強会を行っています。</p>

○事業所名：地域活動支援センター JOY工房オークス	※その他のサービス 地域活動支援センター 3型
住所： 筑後市大字長浜2385-7	電話番号： 0942-53-7230 FAX番号： 0942-53-7230
ホームページアドレス：	メールアドレス： joykoubou_ohkus@ybb.ne.jp
<p style="text-align: center;">開館日時 月曜日～金曜日 9:00～17:00 (利用者活動時間 10:30～15:30)</p> <p>〈主な作業〉</p> <ul style="list-style-type: none"> ・パソコン作業(名刺印刷など) ・手工芸作業(アクリルタワシ製作など) ・下請作業(部品組立など) <p>作業は利用者の希望や状態に合わせて行います。</p> <div style="display: flex; align-items: center;">  </div> <p>〈主な行事〉</p> <ul style="list-style-type: none"> ・花見(桜、バラ、ひまわり、コスモスなど) ・ショッピング ・カラオケ ・DVD鑑賞など <p>花見やカラオケなど、余暇活動を楽しんでいます。 休日のレクリエーションも企画しています。</p> <p>〈メッセージ〉</p> <p style="text-align: center;">作業をメインに、利用者の希望に添いながら活動を行っています。</p> <p style="text-align: center;">お気軽にお問い合わせ、ご見学下さい。</p>	

○事業所名： 福岡県立筑後特別支援学校	※その他のサービス 学校教育
住所： 筑後市大字下北島318	電話番号： (0942) 53-0528 FAX番号： (0942) 52-0329
ホームページアドレス： http://chiku-ss.fku.ed.jp	メールアドレス： info@chiku-ss.fku.ed.jp

学校の概要

- 対象障害種** 知的障害
- 学校教育目標** 児童生徒一人一人のよさを見つめ、
伸ばし、たくましく生き抜く力を育む
- 目指す学校像** 明るく楽しい学校 いきいきした学校
秩序ある学校 一人ひとりを大切にしている学校
- 本校の特色**
- ICFの理念を基盤とする、知的障害の実態に応じたキャリア教育の展開
 - 地域との連携及び居住地校交流や学校間交流の推進
 - 交通が不便な児童生徒のための寄宿舎の設置
- 通学区(義務教育段階)** 筑後市 大川市 みやま市 柳川市
八女市 大木町 広川町

キャリア教育の視点からの 小中高一貫した進路学習



社会につなぐ 高等部



○事業所名： 筑後市手をつなぐ育成会	※その他のサービス
住所：〒833-0007 筑後市鶴田474（わかたけ作業所内）	電話番号：（0942）52-0747 F A X 番号：（0942）52-0748
ホームページアドレス： なし	メールアドレス：



主に知的障害のある人（子どもも大人も）とその保護者でつくる会

紹介

障害児・者の自立更生と福祉の向上を目的にしています。この育成会は、全国組織です。筑後市の手をつなぐ育成会には、約70名の会員があり、和気あいあいと楽しく交流活動を行っています。

活動内容

○親同士の交流会・ふれあいの会の実施（女子会、親父の会、ベテランの会など）
○近隣の障害者福祉施設の見学 ○登山交流会やスポーツ教室
○勉強会や子どものための体験学習 ○バスハイクやレクリエーション活動 など
毎月何かの活動・催しを行なっています。会員には会報でその内容をお知らせしています。

入会案内

手をつなぐ育成会では、随時会員を募集しています（年会費2,000円）。お気軽に下記へお問合せください。

【問合せ】筑後市手をつなぐ育成会

〒833-0052 筑後市大字高江618-7 TEL・FAX：0942-52-5846



▲スポーツ教室。楽しく気持ちいい汗をかきます。



▲登山交流会。みやま市の清水山を登りました。



▲クリスマス会。はねまる君も登場で盛り上がる！



▲福祉避難所体験。災害の時に安心して避難できるには？を考える。



▲学習会。会員さんだけでなく、一般参加も呼び掛けて実施することも。



▲きょうだい会の支援もしています。きょうだいも自分らしく生きてほしい。

○事業所名： タマアグリ株式会社	※その他のサービス 特例子会社
住所： 筑後市大字久富1370-5	電話番号： (0942)52-0831 FAX番号： (0942)52-0839
ホームページアドレス： https://www.tamaagri.jp/	メールアドレス： info_tamaagri@tamahome.jp

タマホーム株の特例子会社(厚労大臣認定)です。

◎会社概要

(2020.12.1現在)

設立 : 2009年6月1日
 事業内容 : 農業、印刷、木材仕入販売、物販
 障害者雇用状況 : 20名(身体:2名、知的:13名、精神:5名)
 ※うち19名は農業に従事してもらってます。
 就業時間 : 8:00~15:00
 休日 : 土・日・祝(ただし祝のある週の土は出勤)
 作業内容 : 除草、播種、定植、収穫、出荷準備、配達ほか

◎アピール

約3畝の農場で、野菜(アスパラ、オクラ、玉ねぎ、レタス他)を栽培し、JA、青果市場、直売所(よらん野、恋ぼたる他)などに出荷しています。暑い中、寒い中みんなで頑張っておいしい野菜を作ってます。



 タマホームグループ
 タマアグリ株式会社



○事業所名: 八女公共職業安定所	※その他のサービス 行政機関
住所: 八女市馬場514-3	電話番号: 0943-23-6188 FAX番号: 0943-24-5597
ホームページアドレス:	メールアドレス:

- 求人受理業務
- 職業相談・紹介業務(学卒者・障害者・外国人含む)
- 職業訓練相談
- 雇用保険取得・喪失等の手続
- 雇用保険受給手続

※障害者雇用に係る業務としては、職業相談・紹介のほか、法定雇用率制度に基づく事業主への指導・援助業務
また、障害者雇用に係る雇用管理上の課題解決に向けた指導・援助業務
(障害者差別禁止・合理的配慮提供義務に関すること、障害者虐待事案に係る事実確認・指導業務等)

**令和3年3月1日から
障害者の法定雇用率が引き上げになります**

障害に関係なく、希望や能力に応じて、誰もが職業を通じた社会参加のできる「共生社会」実現の理念の下、すべての事業主には、法定雇用率以上の割合で障害者を雇用する義務があります(障害者雇用率制度)。この法定雇用率が、令和3年3月1日から以下のように変わります。

事業主区分	法定雇用率	
	現行	令和3年3月1日以降
民間企業	2.2%	⇒ 2.3%
国、地方公共団体等	2.5%	⇒ 2.6%
都道府県等の教育委員会	2.4%	⇒ 2.5%



窓口取扱時間

平日8時30分～17時15分

平日8時30分～16時00分(雇用保険適用窓口)【令和2年1月6日から】

○事業所名：筑後地域発達障がい者支援センター あおぞら	※その他のサービス 発達障害者支援センター
住所： 八女郡広川町一條1631-2	電話番号： (0942)52-3455 FAX番号： (0942)53-0621
ホームページアドレス： http://aozora-center.com/	メールアドレス：
<p>発達上の偏りや凸凹がある方々が、地域で安心して暮らしていくための お手伝いをする専門の機関です。 福岡県からの委託を受けて、社会福祉法人筑陽会が運営しています。</p> <p>ご利用案内 相談 予約制 開所日 月～金曜日 9時から17時 初回のみ曜日指定 火曜：午前 木曜：午後 ※土・日・祝祭日は休み 利用料 無料 ※秘密は厳守します。</p> <p>支援内容</p> <p>① ご本人やご家族の方を支援します。 家庭生活や学校生活、社会生活で困っている内容を伺い、対応や工夫の仕方 ついて一緒に考えていきます。関係機関(医療、福祉、教育、労働など)と 連携して支援します。</p> <p>② 支援者の方を支援します。 1)困っている行動の見方や対応について、一緒に考えるお手伝いをします。 2)個別の対応を検討する会議等に職員を派遣します。 保育園や幼稚園、施設や事業所、企業などでケース検討の場に参加し、 アドバイスを行います。</p> <p>③ 研修会や啓発活動を行います。 1)ご家族や支援者を対象とした講演会や研修会を行います。 2)研修会の講師として職員を派遣します。 ホームページより講師派遣申込書をダウンロードして FAXでお申し込みください。</p>	



相談支援事業所とは？

障がいのある方やそのご家族の生活や支援に関する相談に応じるとともに、関係機関との連携の下、身近な地域において安心して生活できる支援体制をつくることを目的とします。具体的には日常生活上の支援を必要とする障がいのある方や、そのご家族に対して来所、電話、メール、自宅訪問を行い相談をお受けします。またサービス利用時にはサービス等利用計画を作成し目標を持ってサービスを利用できるように支援を行います。



※現在筑後市には6ヶ所の相談支援事業所があります。

事業所名	住所	電話番号
プラムちくご	筑後市羽犬塚515-1	0942-27-7941
県南障害者サポートセンター	筑後市尾島541	0942-52-3183
指定相談支援事業所 ちゃお・ちゃお	筑後市常用1389	0942-65-4449
相談支援事業所 ねんりん	筑後市前津1965-1	0942-53-8211
相談支援事業所 ココkara	筑後市尾島118-2堤賃事務所6号	0942-27-5394
ちくたくネット	筑後市野町680-1	0942-52-6699

た じぎょうしょ いちらん
その他事業所一覧

さんか だんたいめい 参加団体名	じゅうしょ 住所	でんわばんごう 電話番号
しょうがいしゃしゅうろうしえんしせつ 障がい者就労支援施設 りん 輪～RIN～	ちくごしながはま 筑後市長浜1387-1	0942-65-3704
さぎょうしょ わかたけ作業所	ちくごしつるた 筑後市鶴田474	0942-52-0747



発行責任者：筑後市地域自立支援協議会 就労部会

市内事業所地図

